Organigramm MAgKs
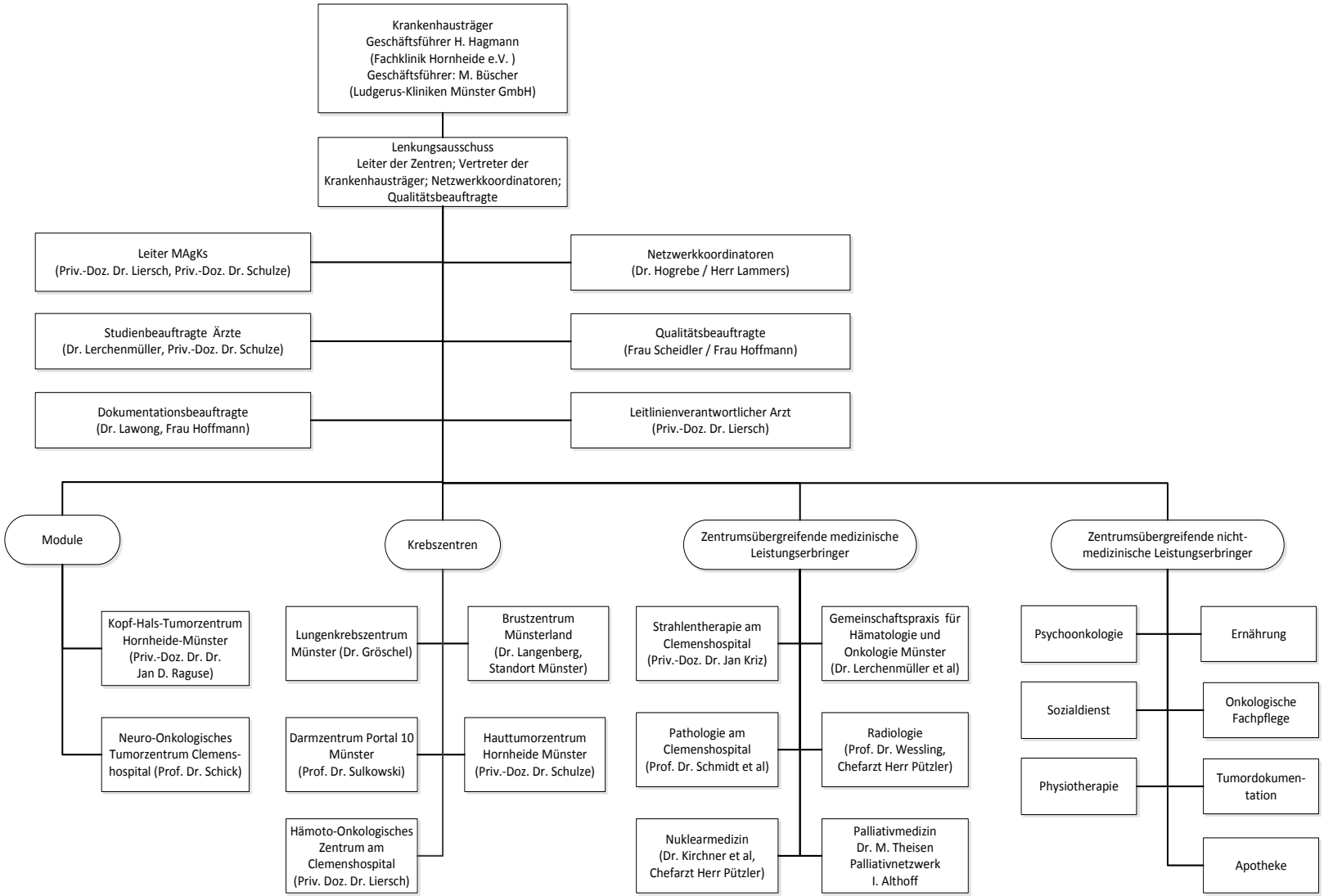
MAgKs
Münsteraner Allianz gegen Krebs
gemeinsames Onkologisches Zentrum von Clemenshospital, Raphaelsklinik & Fachklinik Hornheide